В Вологде вынесен приговор за убийство, совершенное местным жителем более 7 лет назад

Как сообщалось ранее, о том, что 62-летний житель г. Вологды хранит по месту своего жительства оружие, правоохранителям стало известно в конце 2020 года, после получения сведений о том, что он, будучи вооруженным, угрожал своей 23-летней супруге убийством. Кроме того, женщина сообщила следователям о том, что супруг убил ее мать несколько лет назад и спрятал тело, однако в правоохранительные органы об этом она не сообщила ввиду систематических угроз расправой со стороны мужчины. В ходе безотлагательно проведенных следственных действий при проведении раскопок в предполагаемом месте захоронения убитой обнаружены останки 48-летней женщины с огнестрельными повреждениями, по месту жительства заподозренного мужчины было обнаружено и изъято оружие, в том числе самодельное. При оперативном сопровождении сотрудников уголовного розыска мужчина был задержан следователями СК и в последующем арестован.

© 2024 Следственное управление Следственного комитета Российской Федерации по Вологодской области

Следствием и судом установлено, что злоумышленник, приобретя несколько единиц огнестрельного оружия, основных частей к ним и боеприпасы, хранил их по месту своего жительства на протяжении нескольких лет. В мае 2014 года мужчина из личной неприязни решил убить мать своей сожительницы. Обманом он вывез женщину из г. Вологды, застрелил ее и закопал тело, с целью сокрытия следов содеянного, в канаве у д. Труфаново Вологодского района. В октябре 2020 года злоумышленник, вооружившись газовым пистолетом и металлической трубой, угрожал убийством своей супруге, в брак с которой вступил после убийства ее матери.

Приговором суда мужчине назначено наказание в виде 11 лет 6 месяцев лишения свободы с отбыванием наказания в исправительной колонии строгого режима. В настоящее время приговор обжалован, в законную силу не вступил.

Изображения

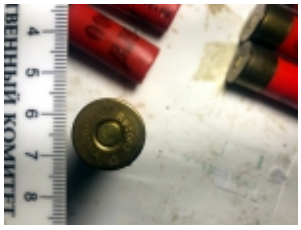

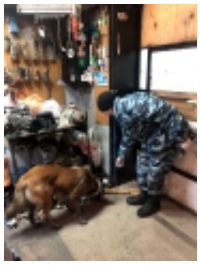

08 Февраля 2022

Адрес страницы: https://vologda.sledcom.ru/news/item/1654302

© 2024 Следственное управление Следственного комитета Российской Федерации по Вологодской области