В региональном управлении Следственного комитета Российской Федерации подведены итоги первого этапа конкурса «Призвание - следователь»

В региональном управлении Следственного комитета Российской Федерации подведены итоги первого этапа конкурса «Призвание - следователь»

В конкурсе приняли участие 14 следователей со стажем работы до 3-х лет. Они решали теоретические и практические задания по профессии, показали уровень физической подготовки, а также навыки стрельбы и публичного выступления.

Целями конкурса являются: сохранение и преумножение традиций ведомства;

© 2024 Следственное управление Следственного комитета Российской Федерации по Вологодской области

совершенствование профессионального мастерства молодых следователей, раскрытие их творческого потенциала, развитие инициативы; укрепление мотивации к качественному и эффективному выполнению служебных задач по объективному и оперативному разрешению заявлений и сообщений о преступлениях, расследованию преступлений при строжайшем соблюдении законности; совершенствование учебного процесса, внедрение достижений науки и криминалистической практики, распространение положительного опыта; повышение престижа профессии следователя Следственного комитета.

Согласно результатам первого этапа конкурса, первое место занял следователь Вологодского городского отдела Р.А. Сорокин, второе – следователь Череповецкого городского отдела М.С. Облонская, третье – следователь Устюженского межрайонного отдела Е.А. Кузнецова.

Приказом руководителя областного управления за добросовестное исполнение служебных обязанностей, отличие и профессиональное мастерство победители награждены почетными грамотами, которые будут вручены в торжественной обстановке.

Кроме того, объявлена благодарность набравшим значительное количество баллов следователям А.И. Зыкову и В.Ю. Коренникову.

Материалы на Сорокина Р.А., занявшего первое место, направляются в центральную конкурсную комиссию СКР для участия во втором этапе.

Сослуживцы поздравляют победителей и призеров. Желают им и остальным участникам конкурса дальнейшего повышения профессионального мастерства, успехов в службе Закону и Родине!

Изображения

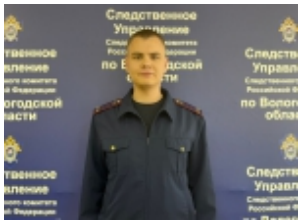
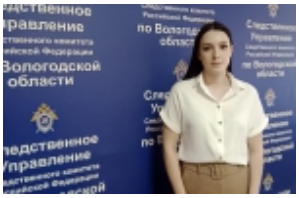
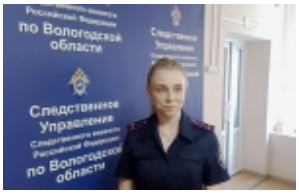

© 2024 Следственное управление Следственного комитета Российской Федерации по Вологодской области

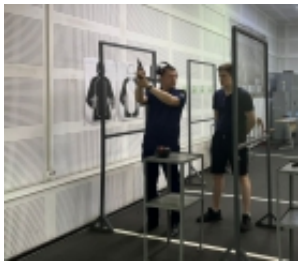

25 Июня 2023

Адрес страницы: https://vologda.sledcom.ru/news/item/1803787

© 2024 Следственное управление Следственного комитета Российской Федерации по Вологодской области